Produkt

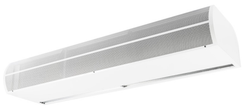

Lägg till i loggbok

Luftridå STANDESSE 5

Publicerad 2026-06-16 Version 1

Standesse är en mångsidig, effektiv och kraftfull luftridå för klimatseparation av två olika klimatzoner. Den skapar en osynlig vägg av luft som förhindrar att uppvärmd luft lämnar lokalen. Tack vare sin mångsidighet och det stora urvalet av storlekar finns det alltid en variant som passar varje entré. Standesse är avsedd för frihängande montage och finns i olika utföranden för installation på maximalt 5m höjd.

BVB-ID	205275	Typ av produkt	Elektrisk produkt
BSAB kod(er)	QAC - Luftridåaggregat	BK04 kod(er)	24 Klimat
Användningsområde	Inomhus	Leverantör	Eveco AB

Total **Accepteras**

Elektronik **Accepteras**

Innehåll **Accepteras**

Livscykel **Accepteras**

MILJÖ BYGGNAD

BREEAM SE

Produktdata | Artiklar (23) | Certifieringar | Dokument | Taxonomi | Övriga hållbarhetsinformation

Bedömning

Total **Accepteras**

Innehåll **Accepteras**

0. Innehållsdeklaration

- Leverantörsintyg om ämnesinnehåll och halter som motsvarar bedömning mot nivå Accepteras för respektive egenskapskriterium finns
- Dokumentation om CE-märkning eller EU-försäkran om överenstämmelse finns
- Allergiframkallande, Hudsensibiliserande kategori 1 eller 1B (H317): Produkten innehåller rostfritt stål som innehåller Nickel, > 0,1%
- Cancerframkallande kategori 2 (H351): Produkten innehåller rostfritt stål som innehåller Nickel, > 0,1%
- Toxicitet vid upprepad exponering, kategori 1 (H372): Produkten innehåller rostfritt stål som innehåller Nickel, > 0,1%

Elektronik **Accepteras**

E. Elektronik

- Avstämning mot kandidatförteckningen har gjorts för elektronik, RoHS-intyg för produkten finns samt vikt%-uppdelning av elektronik vs Övriga ämnen/komponenter. Bedömning mot Accepteras.
- Särskilt utpekade ämnen och ämnesgrupper: Innehåller bromerade flamskyddsmedel, uppfyller ej krav för rekommenderas

Livscykel **Accepteras**

1. Ingående material och råvaror

- <50 % förnybara råvaror
- Återvunnet material ≥50 %, men materialet som avses har inte passerat konsumenteledet (endast produktionsspill m.m. avses)

2. Tillverkning av varan

- Uppgifter saknas om emissioner under produktion.
- Uppgifter saknas om energianvändning.

3. Emballage

- Emballaget kan material eller energi-återvinnas.

5. Avfall och rivning

- Återanvändning är möjlig för ≥70 % av varan.
- Materialåtervinning är möjlig för ≥70 % av varan.
- Varan ger inte upphov till farligt avfall vid användning / byggproduktion.
- Uttjänt vara klassas inte som farligt avfall vid rivning / demontering.

6. Emissioner till inomhusluft

- Ej relevant

Byggvarubedömningen,
BVB Service AB

Landsvägen 50A
172 63 Sundbyberg
Sverige

Org. nr: 556895-6964

Copyright © 2026 Byggvarubedömningen